Generalsanierung der Außensportanlagen der Mittelschule Thannhausen

Vergabe- und Bauterminplanung

Vorabzug_Stand April 2026
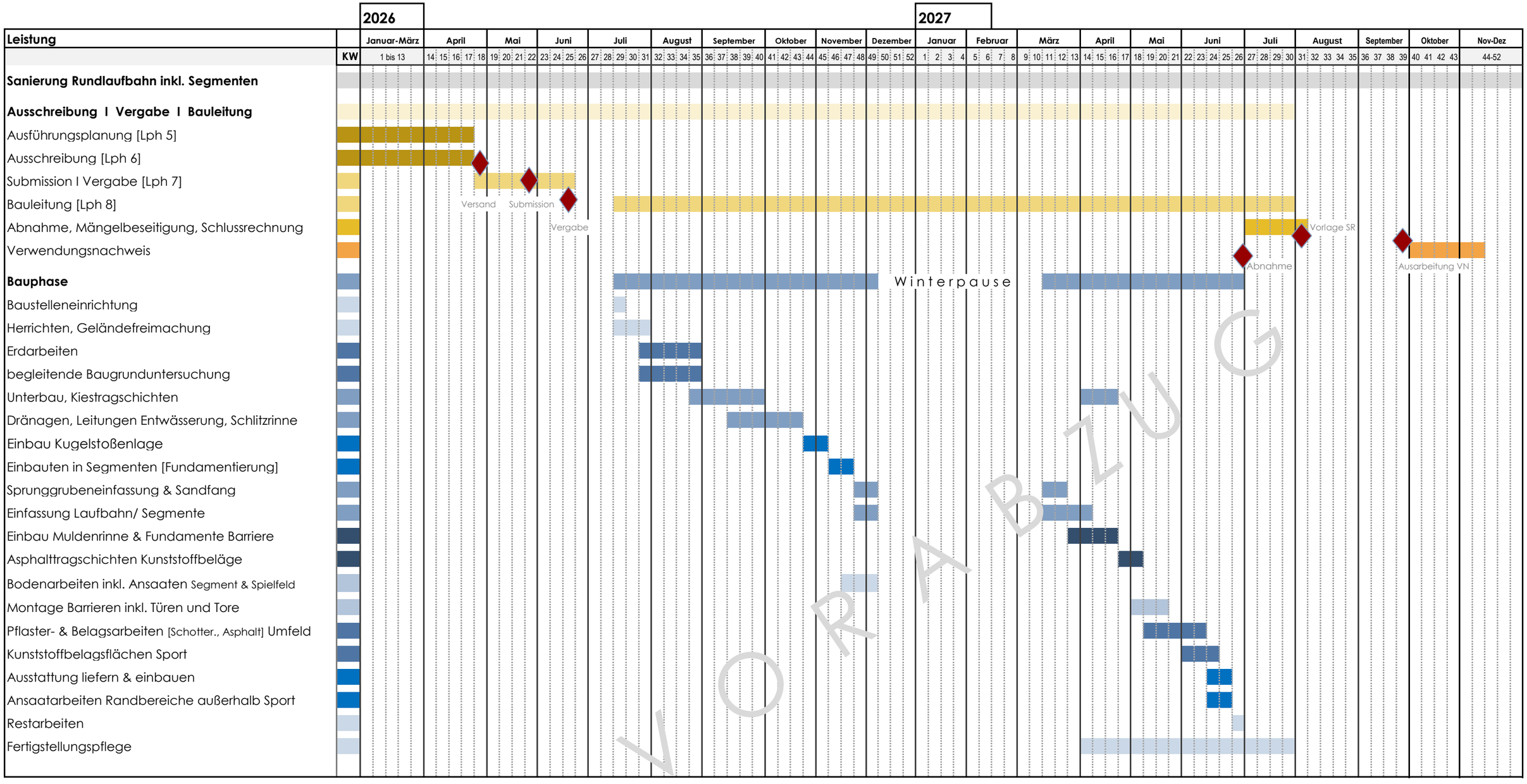
aufgestellt: